ПРОЕКТ ВНЕСЕНИЯ ИЗМЕНЕНИЙ В ГЕНЕРАЛЬНЫЙ ПЛАН МУНИЦИПАЛЬНОГО ОБРАЗОВАНИЯ "ГОРОД СВОБОДНЫЙ" АМУРСКОЙ ОБЛАСТИ

КАРТА ФУНКЦИОНАЛЬНЫХ ЗОН
М 1 : 10 000

С
Ю

УСЛОВНЫЕ ОБОЗНАЧЕНИЯ

ГРАНИЦЫ ЕДИНИЦ АДМИНИСТРАТИВНО-ТЕРРИТОРИАЛЬНОГО ДЕЛЕНИЯ РОССИЙСКОЙ ФЕДЕРАЦИИ

Существующий | Генеральный

- Граница городского округа
- Граница населенного пункта

ФУНКЦИОНАЛЬНЫЕ ЗОНЫ

Существующий | Генеральный

- Зона застройки индивидуальными жилыми домами
- Зона застройки малоэтажными жилыми домами (до 4 этажей, включая мансардный)
- Зона застройки среднеэтажными жилыми домами (от 5 до 8 этажей, включая мансардный)
- Зона застройки многоэтажными жилыми домами (9 этажей и более)
- Общественно-деловые зоны
- Многофункциональная общественно-деловая зона
- Зона специализированной общественной застройки
- Производственная зона
- Коммунально-складская зона
- Зона инженерной инфраструктуры
- Зона транспортной инфраструктуры
- Зона добычи полезных ископаемых
- Зоны сельскохозяйственного использования
- Зона садоводства, огородничества
- Производственная зона сельскохозяйственных предприятий
- Иные зоны сельскохозяйственного назначения
- Зона рекреационного назначения
- Зона озелененных территорий общего пользования (парки, сады, скверы, бульвары, городские леса)
- Зона отдыха
- Зона лесов
- Зона кладбищ
- Зона складирования и захоронения отходов
- Зона озелененных территорий специального назначения
- Зона режимных территорий
- Зона аквиторий
- Иные зоны

ПРИРОДНЫЕ ОБЪЕКТЫ

ПОВЕРХНОСТНЫЕ ВОДНЫЕ ОБЪЕКТЫ

- Водоток (река, ручей, канал)
- Водоток (река, ручей, канал)
- Водоем (озеро, пруд, обводненный карьер, водохранилище)
- Болото

ОБЪЕКТЫ СОЦИАЛЬНОЙ ИНФРАСТРУКТУРЫ, ОТДЫХА И ТУРИЗМА, САНАТОРНО-КУРОРТНОГО НАЗНАЧЕНИЯ

Планируемый 1 в реализации | Планируемый 2 в реализации | Планируемый 3 к инвестициям

РЕГИОНАЛЬНОЕ ЗНАЧЕНИЕ

ОБЪЕКТЫ ЗДРАВООХРАНЕНИЯ

- Объект (здание, комплекс зданий) медицинской помощи (кроме специализированной медицинской помощи) стационарного типа
- Объект (здание, комплекс зданий) медицинской помощи, оказываемой в амбулаторных условиях и (или) в условиях дневного стационара

ОБЪЕКТЫ КУЛЬТУРЫ И ИСКУССТВА

- Объект культурно-просветительного назначения

ОБЪЕКТЫ СОЦИАЛЬНОГО ОБСЛУЖИВАНИЯ

- Клиникские, полустационарные и нестационарные организации социального обслуживания

ОБЪЕКТЫ ФИЗИЧЕСКОЙ КУЛЬТУРЫ И МАССОВОГО СПОРТА

- Объект спорта, включающий раздельно нормируемые спортивные сооружения (объекты) (в т. ч. физкультурно-оздоровительный комплекс)
- Спортивное сооружение

МЕСТНОЕ ЗНАЧЕНИЕ ГОРОДСКОГО ОКРУГА

ОБЪЕКТЫ КУЛЬТУРЫ И ИСКУССТВА

- Объект культурно-досугового (клубного) типа
- Зрелищная организация

ОБЪЕКТЫ ОБРАЗОВАНИЯ И НАУКИ

- Здание (комплекс зданий) дошкольной образовательной организации
- Здание (комплекс зданий) общеобразовательной организации
- Здание (комплекс зданий) организации дополнительного образования

ОБЪЕКТЫ СОЦИАЛЬНОГО ОБСЛУЖИВАНИЯ

- Объекты молодежной политики

ОБЪЕКТЫ ФИЗИЧЕСКОЙ КУЛЬТУРЫ И МАССОВОГО СПОРТА

- Объект спорта, включающий раздельно нормируемые спортивные сооружения (объекты) (в т. ч. физкультурно-оздоровительный комплекс)
- Спортивное сооружение

ПРОЧИЕ ОБЪЕКТЫ ОБСЛУЖИВАНИЯ

- Непроизводственные объекты коммунально-бытового обслуживания и предоставления персональных услуг

ОБЩЕСТВЕННЫЕ ПРОСТРАНСТВА

- Тематический парк
- Парк культуры и отдыха
- Пешеходная зона
- Благоустроенный пляж, место массовой эколого-рекреационной

ПРЕДПРИЯТИЯ ПРОМЫШЛЕННОСТИ, СЕЛЬСКОГО И ЛЕСНОГО ХОЗЯЙСТВА, ОБЪЕКТЫ УТИЛИЗАЦИИ И ПЕРЕРАБОТКИ ОТХОДОВ ПРОИЗВОДСТВА И ПОТРЕБЛЕНИЯ

Планируемый 1 в реализации | Планируемый 2 к инвестициям | Планируемый 3 к инвестициям

РЕГИОНАЛЬНОЕ ЗНАЧЕНИЕ

ОБЪЕКТЫ УТИЛИЗАЦИИ, ОБЕЗВРЕЖИВАНИЯ, РАЗМЕЩЕНИЯ ОТХОДОВ ПРОИЗВОДСТВА И ПОТРЕБЛЕНИЯ

- Места несанкционированного размещения отходов производства и потребления

МЕСТНОЕ ЗНАЧЕНИЕ ГОРОДСКОГО ОКРУГА

ПРЕДПРИЯТИЯ И ОБЪЕКТЫ СЕЛЬСКОГО И ЛЕСНОГО ХОЗЯЙСТВА, РЫБОЛОВСТВА И РЫБОВОДСТВА

- Предприятие растениеводства

ИНЫЕ ОБЪЕКТЫ ФЕДЕРАЛЬНОГО ЗНАЧЕНИЯ, РЕГИОНАЛЬНОГО ЗНАЧЕНИЯ, МЕСТНОГО ЗНАЧЕНИЯ

Планируемый 1 в реализации | Планируемый 2 к инвестициям | Планируемый 3 к инвестициям

МЕСТНОЕ ЗНАЧЕНИЕ ГОРОДСКОГО ОКРУГА

ОБЪЕКТЫ ЕДИНОЙ ГОСУДАРСТВЕННОЙ СИСТЕМЫ ПРЕДУПРЕЖДЕНИЯ И ЛИКВИДАЦИИ ЧРЕЗВЫЧАЙНЫХ СИТУАЦИЙ

- Аварийно-спасательная служба и (или) аварийно-спасательное формирование

ТЕРРИТОРИИ, ЗОНЫ И ПЛОЩАДКИ ДЛЯ ИНВЕСТИЦИОННОЙ ДЕЯТЕЛЬНОСТИ, КОМПЛЕКСНОГО РАЗВИТИЯ

Планируемый 1 в реализации | Планируемый 2 к инвестициям | Планируемый 3 к инвестициям

РЕГИОНАЛЬНОЕ ЗНАЧЕНИЕ

- Иная зона с действием особых финансовых или нефинансовых механизмов поддержки инвестиционной и инновационной деятельности

МЕСТНОЕ ЗНАЧЕНИЕ ГОРОДСКОГО ОКРУГА

- Иная зона с действием особых финансовых или нефинансовых механизмов поддержки инвестиционной и инновационной деятельности
- Иная зона с действием особых финансовых или нефинансовых механизмов поддержки инвестиционной и инновационной деятельности

ОБЪЕКТЫ ТРУБОПРОВОДНОГО ТРАНСПОРТА И ИНЖЕНЕРНОЙ ИНФРАСТРУКТУРЫ

Планируемый 1 в реализации | Планируемый 2 к инвестициям | Планируемый 3 к инвестициям

ФЕДЕРАЛЬНОЕ ЗНАЧЕНИЕ

ЛИНИИ ЭЛЕКТРОПЕРЕДАЧИ (ЛЭП)

- Линии электропередачи 220 кВ

РЕГИОНАЛЬНОЕ ЗНАЧЕНИЕ

РАСПРЕДЕЛИТЕЛЬНЫЕ ТРУБОПРОВОДЫ ДЛЯ ТРАНСПОРТИРОВКИ ГАЗА

- Газопровод распределительный высокого давления

ЭЛЕКТРИЧЕСКИЕ ПОДСТАНЦИИ

- Электрическая подстанция 110 кВ
- Электрическая подстанция 35 кВ

ЛИНИИ ЭЛЕКТРОПЕРЕДАЧИ (ЛЭП)

- Линии электропередачи 110 кВ
- Линии электропередачи 35 кВ

МЕСТНОЕ ЗНАЧЕНИЕ ГОРОДСКОГО ОКРУГА

ОБЪЕКТЫ ВОДООТВЕДЕНИЯ

- Очистные сооружения (КОС)
- Очистные сооружения дождевой канализации
- Канализационная насосная станция (КНС)

СЕТИ ВОДООТВЕДЕНИЯ

- Канализация самотечная
- Канализация напорная
- Канализация дождевая самотечная закрытая
- Канализация дождевая самотечная открытая

ОБЪЕКТЫ ВОДОСНАБЖЕНИЯ

- Водозабор
- Водоотводные очистные сооружения
- Насосная станция
- Водонапорная башня
- Резервуар
- Артезианская скважина

СЕТИ ВОДОСНАБЖЕНИЯ

- Водопровод

ОБЪЕКТЫ ДОБЫЧИ И ТРАНСПОРТИРОВКИ ГАЗА

- Пункт редуцирования газа (ПРГ)

РАСПРЕДЕЛИТЕЛЬНЫЕ ТРУБОПРОВОДЫ ДЛЯ ТРАНСПОРТИРОВКИ ГАЗА

- Газопровод распределительный высокого давления
- Газопровод распределительный среднего давления

ОБЪЕКТЫ ТЕПЛОСНАБЖЕНИЯ

- Источник тепловой энергии

СЕТИ ТЕПЛОСНАБЖЕНИЯ

- Теплопровод магистральный

ЭЛЕКТРИЧЕСКИЕ ПОДСТАНЦИИ

- Трансформаторная подстанция (ТП)
- Распределительный пункт (РП)

ЛИНИИ ЭЛЕКТРОПЕРЕДАЧИ (ЛЭП)

- Линии электропередачи 10 кВ

ОБЪЕКТЫ ИНЖЕНЕРНОЙ ЗАЩИТЫ ОТ ОПАСНЫХ ГЕОЛОГИЧЕСКИХ ПРОЦЕССОВ

- Сооружения для защиты от затопления и подтопления

ОБЪЕКТЫ ТРАНСПОРТНОЙ ИНФРАСТРУКТУРЫ

Планируемый 1 в реализации | Планируемый 2 к инвестициям | Планируемый 3 к инвестициям

РЕГИОНАЛЬНОЕ ЗНАЧЕНИЕ

АВТОМОБИЛЬНЫЕ ДОРОГИ

- Автомобильные дороги регионального или межмуниципального значения

ИСКУССТВЕННЫЕ ДОРОЖНЫЕ СООРУЖЕНИЯ

- Мостовое сооружение

ЖЕЛЕЗНОДОРОЖНЫЕ ЛИНИИ

- Железнодорожные линии необщего пользования

ОБЪЕКТЫ АВТОМОБИЛЬНОГО ПАССАЖИРСКОГО ТРАНСПОРТА

- Автостанция

КОМПЛЕКСНЫЕ ОБЪЕКТЫ ТРАНСПОРТНОЙ ИНФРАСТРУКТУРЫ

- Транспортно-логистический центр

МЕСТНОЕ ЗНАЧЕНИЕ ГОРОДСКОГО ОКРУГА

АВТОМОБИЛЬНЫЕ ДОРОГИ

- Автомобильные дороги местного значения

УЛИЧНО-ДОРОЖНАЯ СЕТЬ ГОРОДСКОГО НАСЕЛЕННОГО ПУНКТА

- Магистральная улица общегородского значения регулируемого движения
- Магистральная улица районного значения
- Улицы и дороги местного значения
- Дорожка велосипедная

ИСКУССТВЕННЫЕ ДОРОЖНЫЕ СООРУЖЕНИЯ

- Мостовое сооружение
- Железнодорожный переезд

ОБЪЕКТЫ ХРАНЕНИЯ И ОБСЛУЖИВАНИЯ ОБЩЕСТВЕННОГО ПАССАЖИРСКОГО ТРАНСПОРТА

- Автобусный парк

ОСТАНОВОЧНЫЕ ПУНКТЫ ОБЩЕСТВЕННОГО ПАССАЖИРСКОГО ТРАНСПОРТА

- Остановочный пункт

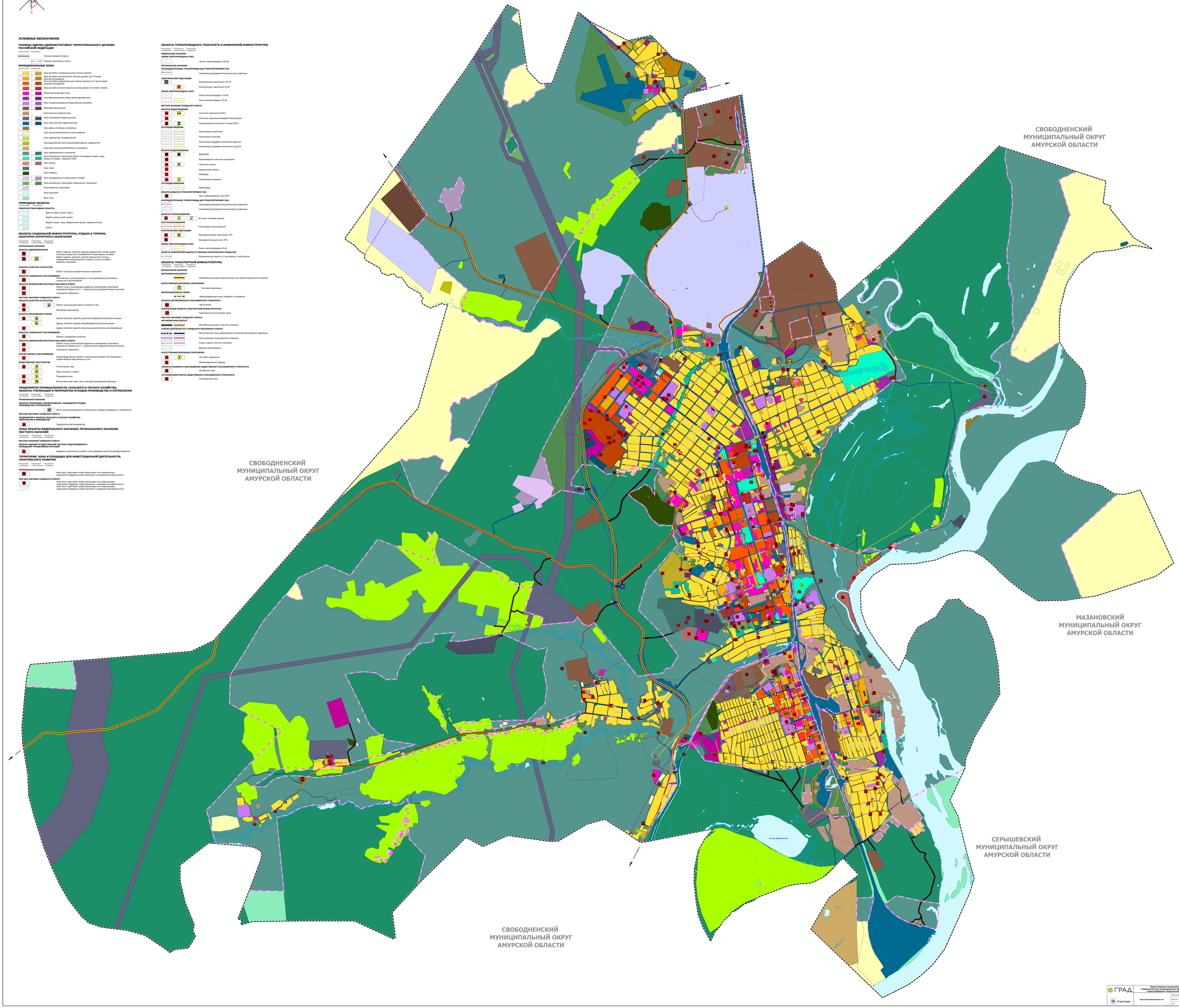

ГРАД	Проект внесения изменений в Генеральный план муниципального образования «город Свободный» Амурской области		
Участник	Карта функциональных зон	Шифр проекта	МПР 2018.08
		Масштаб	М 1:10 000
		Лист	1